

Especificaciones

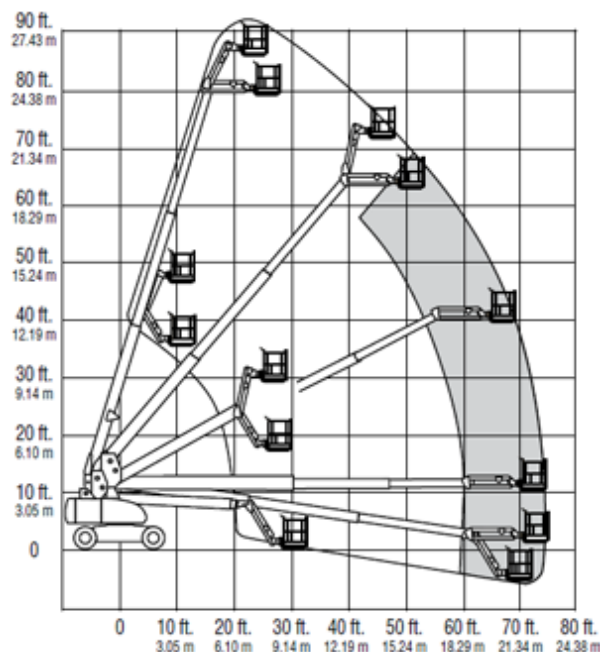

Dimensiones

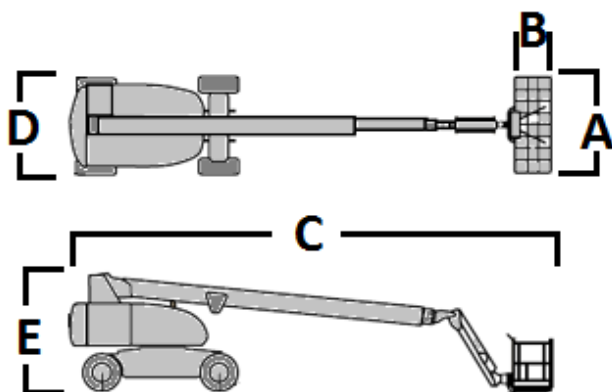

| | | |
|-------|-----------------------------------|---------------|
| | Altura de trabajo | 28 m |
| | Altura pie de hombre | 26,21 m |
| A x B | Dimensiones cesta : Largo x Ancho | 2,44 x 0,91 m |
| | Alcance horizontal | 22,86 m |
| C | Largo total | 12,19 m |
| D | Ancho total | 2,49 m |
| E | Altura recogida | 3,05 m |
| | Capacidad plataforma | 230 Kg |
| | Rotación de la torreta | 180º |
| | Pendiente máxima | 30% |
| | Motor | Diésel |
| | Tracción | 4 x 4 |
| | Peso | 17.200 Kg |